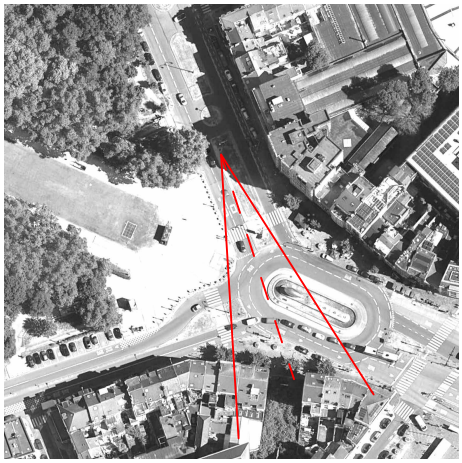

Vue depuis l'Avenue de Jette

Acrotère proposé

Pompes à Chaleur non-visibles depuis la place Simonis ou l'Avenue de Jette



Acrotère rabaissé au maximum

Pompes à Chaleur visibles depuis la place Simonis et l'Avenue de Jette





Acrotère proposé: représentation en murs transparents et mise en évidence des PACs dissimulées